

# Pengenalan Kepada Perpustakaan Pengajian Melayu



*Gedung akal laut bicara*

**Haslan Bin Tamjehi**  
Ketua, Perpustakaan Pengajian Melayu

# Kandungan

## ➤ Modul 1

Pengenalan PPM

Perkhidmatan

Kemudahan

Koleksi

## ➤ Modul 2

Panduan Penggunaan Sumber & Demo

# Modul 1

## ➤ Pengenalan PPM

# Latarbelakang



- Ditubuhkan pada tahun 1959 (66 tahun)
- Diambil-alih oleh Perpustakaan UM pada 2006
- Salah satu dari 8 Perpustakaan Khusus PUM

## Objektif

- Menyediakan dan membangunkan koleksi berdasarkan keperluan bahan rujukan kursus-kursus APM berdasarkan 5 bidang utama (**Bahasa Melayu | Linguistik | Kesusasteraan Melayu | Keseniaan Melayu | Sosiobudaya Melayu**)
- Pendidikan Pengguna (Resource-based Teaching)

# Perkhidmatan



- Waktu Operasi

Isnin- Jumaat : 8.00 AM – 5.00 PM

Tutup: Cuti Umum

- Jumlah Staf : 3 orang

1 Pustakawan

2 Pembantu Pustakawan - kaunter-loceng

# Perkhidmatan



1. *Pijaman dan Pemulangan bahan*

**10 buah bahan maksima/ 30 Hari /3 kali pembaharuan online.**

2. *Orientasi Perpustakaan*

3. *Pembekalan Dokumen dan Pinjaman Antara Perpustakaan*

Doktor Falsafah PhD : 20 Permohonan percuma /Setahun

Sarjana : 10 Permohonan percuma /Setahun

4. *Pendeta OneSearch* ([pendeta.um.edu.my](http://pendeta.um.edu.my)) katalog koleksi Perpustakaan UM

5. *Indeks iMalaysiana* ([pendeta.um.edu.my](http://pendeta.um.edu.my)) –maklumat bibliografi artikel bab buku, prosiding diterbitkan dan bertema

# Perkhidmatan



## 6. Rujukan.

*Pustakawan bertugas di meja rujukan setiap Isnin dan Khamis 9-11 am.*

*Live Chat atau Chatbot SERI*



## 7. Sesi kemahiran maklumat

*Penerangan dan latihan sumber Perpustakaan.*

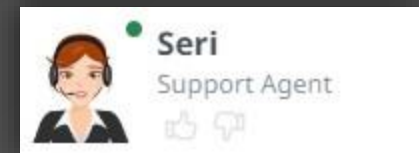

## 8. Pameran Buku baru dan buku bertema.

## 9. Book Pick Up Service



# Kemudahan



- 123 tempat duduk
- 3 Dewan Bacaan (ABC)
- 1 Bilik Perbincangan First come first serve basis.
- 2 Bilik Karel First come first serve basis.
- 6 PC akses awam
- 1 PC OKU (JAWS) Job Access With Sound
- Jaringan WiFi
- Loker (Makanan dilarang bawa masuk)

# Koleksi



- **Koleksi Bercetak PPM**

Bacaan Bebas | Buku | Jurnal | Kamus | Ensiklopedia | Glosari |  
Kertas Kerja | Kertas Penyelidikan | Kertas Projek |  
Latihan Ilmiah | Penerbitan Rasmi Malaysia | Buku Rujukan | Tesis &  
Disertasi | Keratan Akhbar | Kalendar Akademik

B-BEBAS	BUKU	JURNAL	JURNALMAL	K-KERJA	K-PENYEL	K-PROJEK	L-ILMIAH	P-RASMIMAL	REF-BOOK	TESIS	Jumlah
175	14819	465	1511	327	84	482	2225	38	444	665	37 000+ Naskhah

# Koleksi



- Koleksi Rujukan

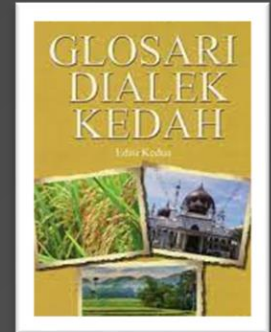

- Rujukan di dalam Perpustakaan sahaja. Koleksi ini terdiri daripada buku-buku rujukan seperti :
  - Ensiklopedia (45), cth. Ensiklopedia sejarah dan kebudayaan Melayu
  - kamus (317) Kamus Dewan Perdana
  - Glosari (20), Bibliografi Retorik berannotasi.
  - buku panduan, buku tahunan, abstrak, indeks.
  - Terletak di Dewan B Rak No 6.

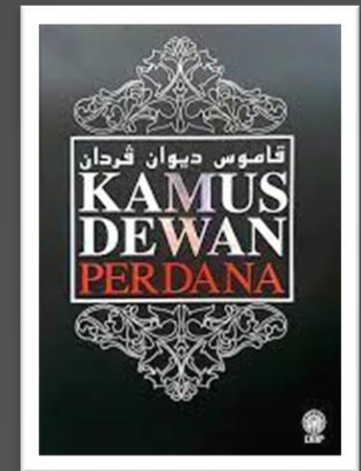

# Koleksi



## Koleksi Rak Terbuka

- Merupakan bahan bacaan yang boleh dipinjam keluar
- 25 000 naskhah.
- Lokasi Dewan B ( Rak no 1- 5)

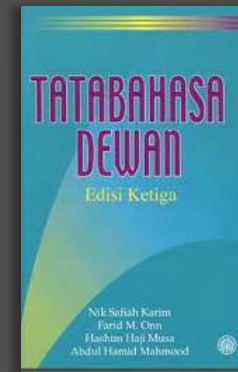
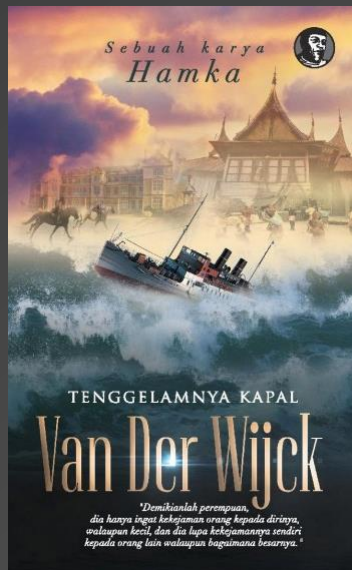

# Koleksi



*Koleksi Penyelidikan*— Rujukan dalaman sahaja

Tesis (PHD) Disertasi (MA), Latihan ilmiah (LI), kertas projek (K-PRO) dan kertas persidangan (K-KER).

Rak di Dewan C (Rak 8-13)

- !-2 bahan sahaja boleh dirujuk dalam satu masa.
- Bahan perlu diimbas di kaunter sebelum dirujuk.
- Bahan diletak ditroli pemulangan selepas dirujuk.

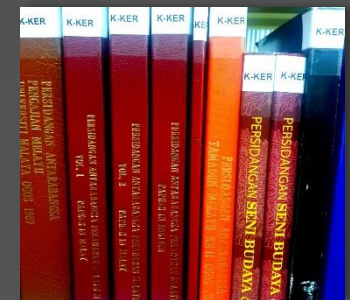
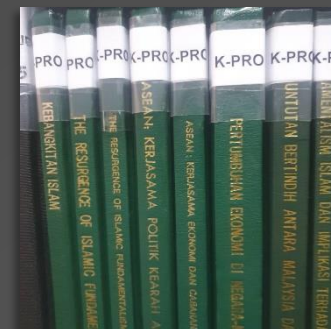
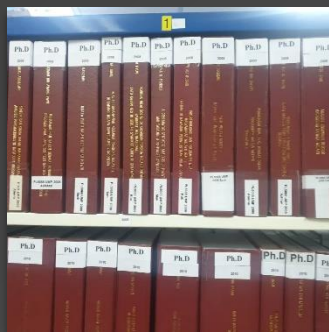

# Koleksi

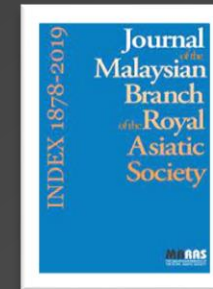

## 2. Koleksi Jurnal - Rujukan dalaman

- Koleksi jurnal berjilid tempatan dan luar negara ditempatkan di sini. Antara judul yang ada adalah Jurnal Bahasa, Dewan, Sastera, Purba, Malaysia dalam Sejarah, Mastika, Bidragren dan JMBRAS. Rak di Dewan- C (No.14)

## • 3. Koleksi Teras Akademik

Koleksi ini diletakkan bersama-sama dengan. Ia merupakan senarai bacaan yang dicadangkan oleh pensyarah untuk rujukan pelajar dan boleh dipinjam untuk tempoh tujuh (7) hari. Rak di Dewan C (No. 15)

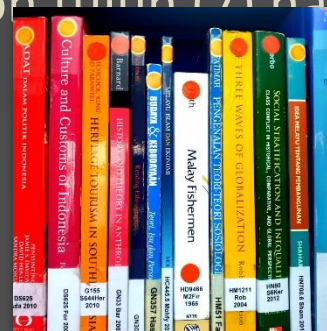

# Koleksi



## *Koleksi Khas- Koleksi Unik PPM*

### 👉 *Koleksi Hashim Awang*

*Terdiri dari buku koleksi peribadi Dato Prof Dr Hashim Awang mantan Pengarah APM yang berkaitan bidang sastera (232 Judul).*

### 👉 *Koleksi Zainal Abidin Borhan*

*Terdiri dari buku koleksi peribadi Dato Zainal Abidin Borhan mantan pengarah APM berkaitan bidang kebudayaan (252 judul).*

### 👉 *Koleksi Rahmah Bujang*

*Terdiri daripada koleksi peribadi Prof Emeritus Dr. Rahmah Bujang dalam seni persembahan khususnya drama dan teater. (211 judul)*



◆ Lokasi Dewan C

◆ Untuk Rujukan dalaman sahaja.

◆ Rujuk staf di kaunter untuk pinjaman

# Koleksi



- *Koleksi Manuskrip*
- *Koleksi 7 manuskrip Melayu dari abad ke 19 masihi dalam bidang agama yang disumbangkan oleh En. Wan Dasuki Wan Ahmad pada tahun 2018.*
- *Koleksi Kesenian PPM*
- *Terdiri daripada 10 lukisan abstrak yang disumbangkan oleh artis tempatan En. Rasfan Abu Bakar pada tahun 2017.*

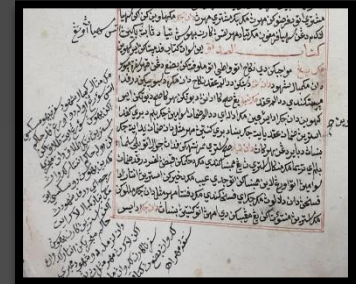



# Koleksi

## Koleksi Digital

### 31 Pangkalan Data di Portal A to Z

(e-jurnal, e-buku

@<http://umlib.um.edu.my>

✦ **Emerald** - Pelbagai disiplin

✦ **Jstor** – Arkib Jurnal Pelbagai disiplin

✦ **Project Muse** – Sastera, budaya, sejarah, seni visual

✦ **Sage Journals** 700 Jurnal bidang kemanusiaan dan sains.

✦ **Proquest Dissertation And Thesis global** - 2 juta tesis teks penuh

✦ **Proquest Ebook Central** – Ebook bidang kemanusiaan

✦ **Ebsco Ebook** – 2000 Ebook pelbagai bidang



# Koleksi

## Koleksi Digital

### Repository UM



Malam Kesenian JPM , 1971



@<http://umlib.um.edu.my>

- UMMemory - Arkib gambar & dokumen UM (6000 gambar)
- Exam Paper – Arkib Soalan peperiksaan lepas
- Student Repository–Thesis, Latihan ilmiah, (11,000 judul)

UM Research – Repositori Bibliografi Penyelidikan UM

**Rimbunan**- Koleksi Indeks/ Abstrak Pengajian Melayu

<https://rimbunan.nusa.my/rimbun/>



# Modul 2

➤ Panduan Penggunaan Sumber  
Perpustakaan

# Rekod Bibliografik



- PendetaOneSearch

Katalog bibliografik berpusat  
Perpustakaan UM.

➔ <https://umlib.locate.ebsco.com/search>

UNIVERSITI MALAYA CATALOG

Keyword: sastera klasik Melayu

Results: 1-25 of 35

1  Other -- unknown  
**Nusantara dalam sastera melayu klasik / Zainal Kling.**  
By: Zainal Kling  
Published: 2005  
Subjects: [Malay literature--Indonesia](#)

View details

2  Book

Cara Membaca rak - Dari **Kiri ke kanan** dan Atas ke Bawah



## Cara Membaca Nombor Panggilan

**PL5101 LIA 2011\***



**PL** = Sastera

**PL 5101** = Sejarah dan kritikan sastera

**LIA** = 3 Huruf Pertama penulis atau tajuk buku  
Cth. **Liaw** Yok Fang.

**2011** = Tahun penerbitan.

\* Nombor panggilan umpama alamat yang memberikan maklumat lokasi dan tema sebuah buku .

## Contoh Nombor Rujukan berkaitan bidang

- **BP185** | Ulama Melayu (Ulama -- Malaysia – Biography)
- **DS592** | Negeri Melayu Bersekutu (Federated Malay States – politics and governments)
- **DS595.2** | Sosiobudaya Melayu (Malays --- Social life and customs)
- **H62** | Penyelidikan Sains Sosial
- **N7325** | Kesenian Melayu
- **P325** | Semantik (Semantics)
- **PL5065** | Kritikan Sastera (Malay literature -- Criticism, Textual)
- **PL5067** | Sejarah Bahasa Melayu ( Malay language -- history)
- **PL5074** | Tatabahasa Bahasa Melayu ( Malay language – Grammar)
- **PN98** | Sastera dan semiotik (Semiotics and literature)
- **Z6605** | Manuskrip Melayu (Manuscripts, Malay -- Malaysia – Catalogs)

B = Falsafah & agama, D=Sejarah, N= Kesenian, P= Bahasa, Z =Sains Perpustakaan



# Demo

➤ Research Support

# Muzium Etnografi APM

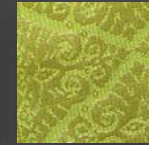

Muzium Etnografi Melayu, Akademi Pengajian Melayu (APM) ditubuhkan bertujuan menyokong salah satu matlamat penubuhan APM, iaitu menjadi pusat penyelidikan dan pendokumentasian berkaitan bidang Pengajian Melayu

## **Koleksi terdiri daripada 2 kategori:**

1. Artifak (700+ unit) Kraftangan Melayu (Semenanjung Malaysia)
2. Bahan AV (500+ unit) – Tentang sejarah, kebudayaan dan kesenian Melayu, rakaman aktiviti APM, rakaman mentah aktiviti *fieldwork* APM

# Facebook



**Manage Page**

- Professional dashboard
- Insights
- Ad Centre
- Create ads
- Boost Instagram post
- Settings

More tools  
Manage your business across Meta apps.

Meta Verified

**Perpustakaan Pengajian Melayu, Universiti Malaya**

1K followers • 24 following

Professional dashboard

Edit Advertise

- ◆ Sejak 2014
- ◆ Hantaran berkaitan Pengajian Melayu dan hal- ehwal semasa PPM
- ◆ Untuk sebarang pertanyaan
- ◆ [facebook.com/malaystudieslibrary](https://facebook.com/malaystudieslibrary)

# Sekian. Terima kasih

➔ **Haslan Bin Tamjehi**

Pustakawan | Perpustakaan Pengajian Melayu

T:+603 7967 7285 (Pejabat)

T:+603 7967 7217 (Kaunter Perkhidmatan)

E: [haslan@um.edu.my](mailto:haslan@um.edu.my)

[facebook.com/malaystudieslibrary](https://facebook.com/malaystudieslibrary)